

Tutorial para realizar la facturación electrónica en KFC® y Pizza Hut ®

Introducción

En este tutorial conocerás el procedimiento para realizar la facturación electrónica en KFC® y Pizza Hut®.

Esta herramienta en línea permite a nuestros clientes generar su propia factura, siempre y cuando la venta corresponda a un ticket de venta no mayor a **30 días** a partir del consumo.

Procedimiento

- Ingresa a la página web: <https://facturacion.prb.com.mx/>

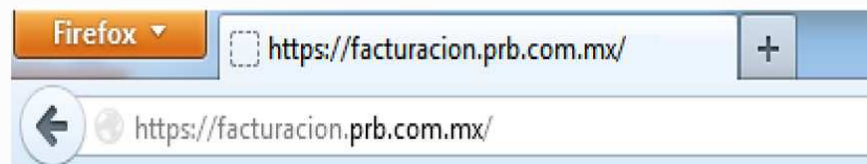

- A continuación verás la página inicial del portal electrónico

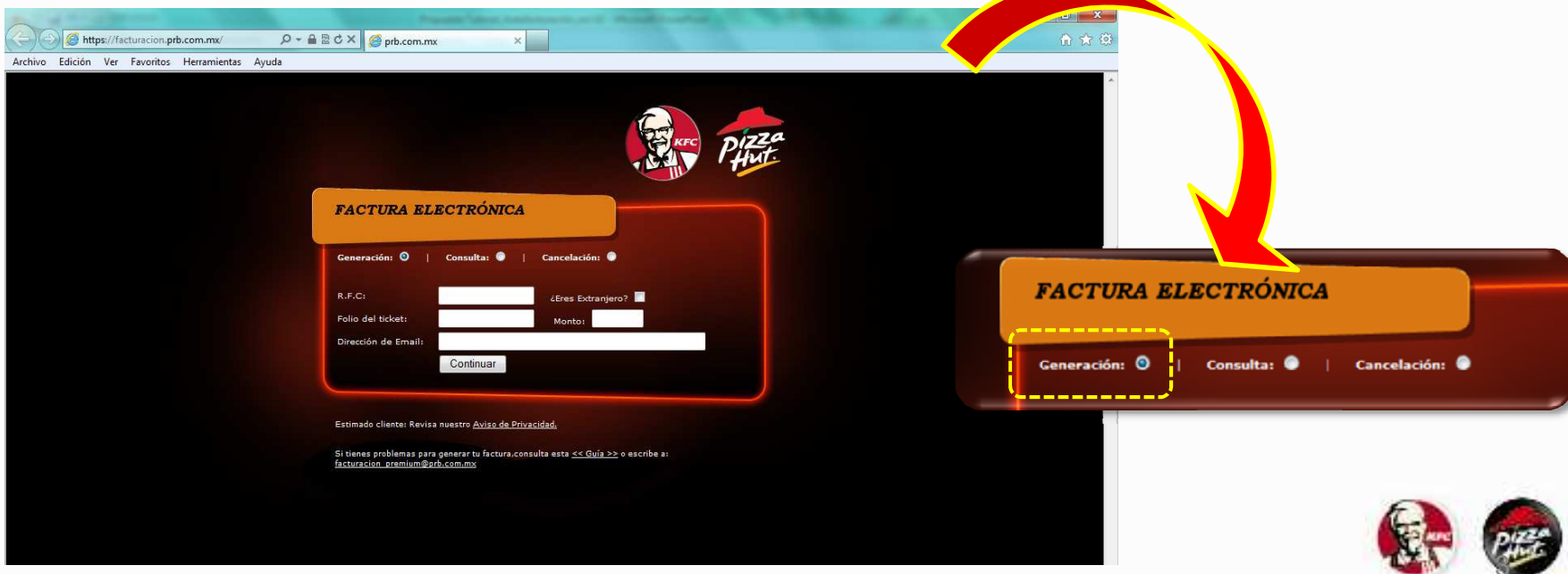

Procedimiento

Opción "Generación"

1

PREMIUM RESTAURANT BRANDS SDE RL DE CV
PASEO DE TAMARINDOS 400 PISO1
BOSQUES DE LAS LOHAS, CUAJIMALPA
MEXICO, D.F. 05120
RFC PRB100002H20

#	DESCRIPCIÓN	CANTIDAD	PRECIO	TOTAL
191	COME			
1	PQBBI CR	1	125.00	
1	NINGUNO	1	0.00	
1	NINGUNO	1	0.00	
2	1PZCRXSE	2	0.00	
2	1PZCRXNC	2	0.00	

TOTAL A PAGAR 125.00

Ciento Veinticinco Pesos 00/100 N.N.
EFVO 125.00
CANC .00

Sucursal KFC Pruebas CARE
PASEO DE LOS TAMARINDOS
MEXICO D.F CPO3100
MEXICO, DISTRITO FEDERAL

ENMAN
5584 13:04 #10 SEP.01'12 REG0001
Nº ticket unico: 7

Folio para facturar: 0040007122480

Para facturar ingresa a
facturacion.prb.com.mx

Gracias por su compra
Consulta nuestro aviso de privacidad en
www.kfc.com.mx

4

2

3

Procedimiento

Opción "Generación"

Ejemplos de ticket de KFC ®

PREMIUM RESTAURANT BRANDS SDE RL DE CV
 PASEO DE TAMARINDOS 400 PISO1
 BOSQUES DE LAS LONAS, CUAJIMALPA
 MEXICO, D.F. 05120
 RFC PRB100002H20

191 COME
 1 PORBI CR 125.00
 1 NINGUNO 0.00
 1 NINGUNO 0.00
 2 1PZCRXSE 0.00
 2 1PZCRXNC 0.00

TOTAL A PAGAR 125.00

Ciento Veinticinco Pesos 00/100 M.N.
 EFVO 125.00
 CANB .00

Sucursal KFC Pruebas CARE
 PASEO DE LOS TAMARINDOS
 MEXICO D.F. CPO3100
 MEXICO, DISTRITO FEDERAL

ENNA
 5504 13:04 #10 SEP.01'12 REG0001
 No ticket unico: 7

Folio para facturar: 0040007122400

Para facturar ingresa a
 facturacion.prb.com.mx
 Gracias por su compra
 Consulta nuestro aviso de privacidad en
 www.kfc.com.mx

01 YAN 17:29 REINPR 09/05/12 0004 1-of-1

MANUEL MORALES (011 5469-8742
 ATLITICO 55 casa Particular
 MEXICO D.F. xy: C-05

Folio factura: 0040004122493

3 Familiares crujil 10pras 102.00
 3 C0upleonekf Familiar aEns/Bistc 0.00

6 PRODUCTOS

Subtotal .. 462.00
 Cargo por Servicio 12.00
Total 474.00

CLNTE NUEVO!
 17:49 por 17:59 Para facturar ingresa a
 facturacion.prb.com.mx
 Cuatrocientos Catorce Pesos 00/100 M.N. EXPEDIDO EL 05-Sep-12

KFC Pruebas CARE PASEO DE LOS TAMARINDOS MEXICO D.F. CPO3100
 MEXICO, DISTRITO FEDERAL. PREMIUM RESTAURANT BRANDS SDE RL DE CV RFC PRB100002H20
 PASEO DE TAMARINDOS 400 PISO1 BOSQUES DE LAS LONAS, CUAJIMALPA MEXICO, D.F. 05120
 Consulta nuestro aviso de privacidad en www.kfc.com.mx

Ejemplo de ticket de Pizza Hut ®

01 YAN 12:53 REINPR 10/03/12 0001 1-of-1

XAVIER NIÑA (52)5090-2474
 TRUENO BOSQUE 44 casa Particular
 MEXICO, D.F. xy: C-06

Folio factura: 0041001122772

1 familiar Nia HaWaiiana 109.00

1 PRODUCTOS

PaseoDelosTamarindos#400A1 Subtotal .. 109.00
 CLNTE NUEVO!
 13:13 per 13:23 **Total 109.00** Para facturar ingresa a
 facturacion.prb.com.mx
 Ciento Nueve Pesos 00/100 M.N. EXPEDIDO EL 03-Oct-12
 BOSQUES DE LAS LONAS Atenas 4 loc. 3 Edo. Mexico
 YD Operadora S R.L C.V.
 YD Operadora S de R.L C.V.
 Consulta nuestro aviso de privacidad en www.pizzahut.com.mx

Procedimiento

Opción "Generación"

El RFC es inválido, por favor revise que esté correcto.

Un RFC debe constar de los siguientes elementos en este orden:

- A) 3 ó 4 letras (persona moral y física respectivamente.)
- B) 2 números para el año (00 al 99)
- C) 2 números para el mes (01 al 12)
- D) 2 números para el día (01 al 31)
- E) 2 alfanuméricos
- F) 1 número del 0 al 9 ó la letra "A"

Aceptar

El folio es incorrecto, favor de verificarlo.

Aceptar

El monto indicado no coincide con el monto del ticket, favor de ingresar el monto exacto.

Aceptar

Procedimiento

Opción "Generación"

- * Nombre Cliente o Razón social: ALBERTO GONZALEZ GUTIERREZ
- Calle: PASEO DE LOS TAMARINDOS
- No Externo: 400
- No Interno: P1
- Colonia: BOSQUES DE LAS LOMAS
- Código Postal: 05120
- Estado: DISTRITO FEDERAL (dropdown)
- Ciudad o Poblado: CIUDAD DE MEXICO
- Delegación o Municipio: CUAJIMALPA DE MORELOS
- * Método de Pago: TARJETA DE CREDITO (dropdown) 1234 (Solicitado por el SAT)

At the bottom of the form, there are two checkboxes:

- Deseo que guarden o actualicen mis datos para facilitar la generación de futuras facturas y declaro que he leído el [aviso de privacidad](#) y estoy de acuerdo con el tratamiento que se dará a mis datos.
- Deseo recibir publicidad y promociones

Buttons "Cerrar" and "Generar Factura" are located at the bottom of the form.

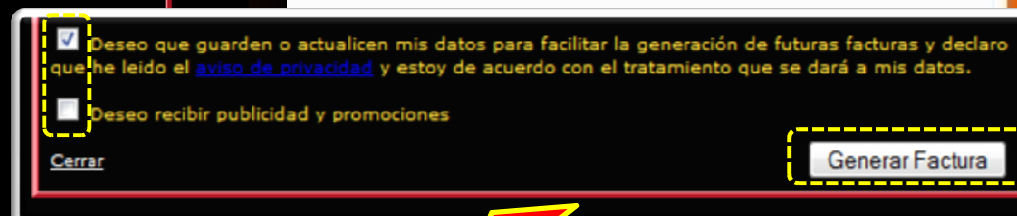

Procedimiento

Opción "Generación"

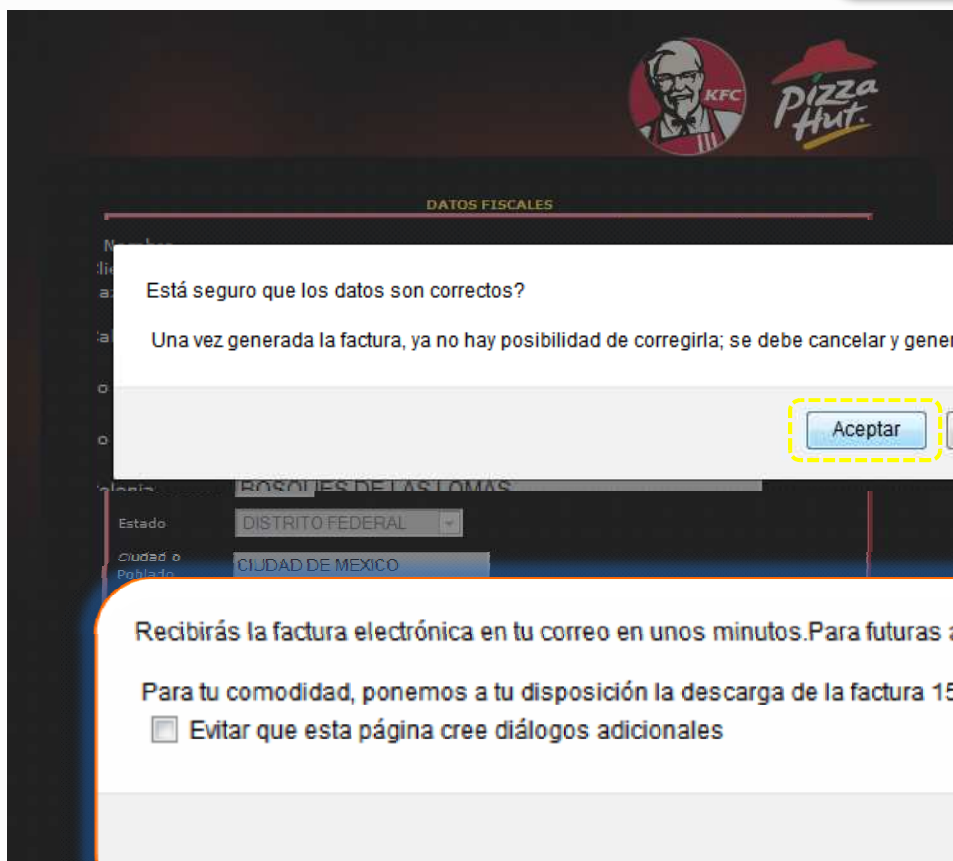

Recibirás la factura electrónica en tu correo en unos minutos. Para futuras aclaraciones, te pedimos que conserves tu ticket de venta.

Para tu comodidad, ponemos a tu disposición la descarga de la factura 15 minutos después de haberse generado a través de la opción de consulta.

Evitar que esta página cree diálogos adicionales

Aceptar

Procedimiento

Opción "Generación"

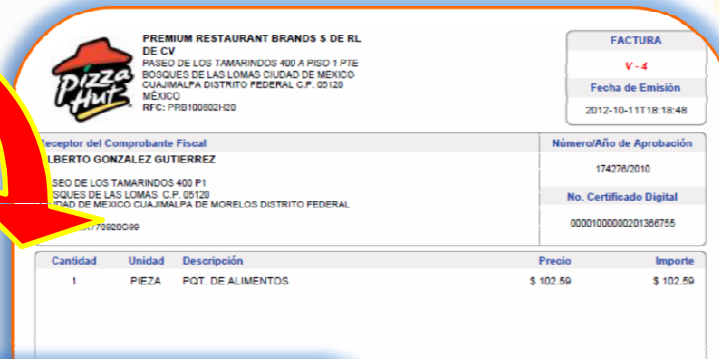
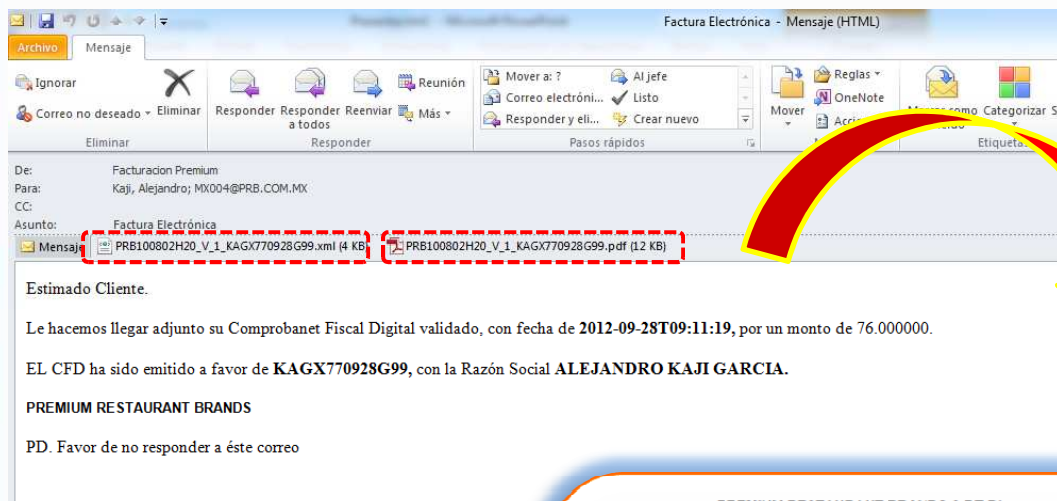

Importe	
Subtotal	\$ 102.50
IVA 16 %	\$ 16.41

Procedimiento

Opción "Consulta"

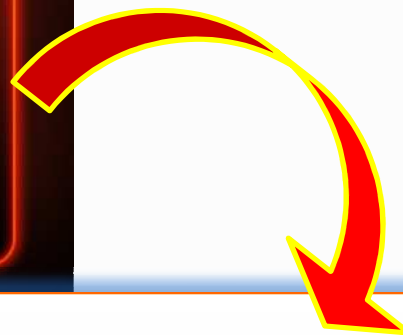

La factura tiene menos de 15 minutos de haberse generado.Favor de esperar este lapso a que le llegue por correo.
En caso de que no le llegue,favor de intentar consultarla de nuevo.

Aceptar

Procedimiento

Opción "Consulta"

Procedimiento

Opción "Cancelación"

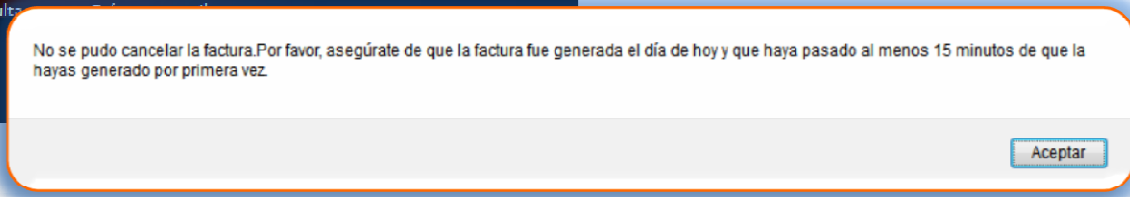
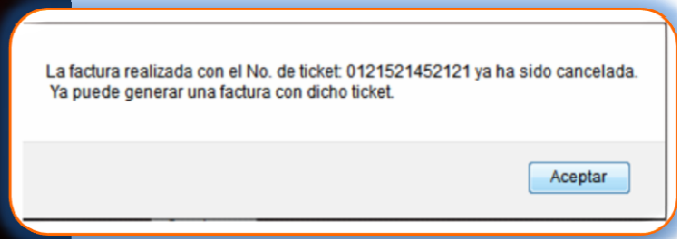

Recomendaciones

- Con esta nueva herramienta nuestros clientes podrán facturar de manera rápida y precisa dentro de un **plazo máximo de 30 días**
- Dirección del portal: <https://facturacion.prb.com.mx/>
- Esta **liga** también está escrita en el **ticket de consumo**
- Es posible pedir al **gerente de restaurante** que le genere la factura y la imprima en ese momento
- Recordar que no se debe dejar pasar más de **30 días**, de lo contrario no se podrá generar su factura
- Es importante que nuestro cliente **conserve** su ticket de consumo

Para cualquier duda

Si tienes alguna duda sobre el procedimiento o sobre el sistema, puedes escribir al siguiente correo electrónico:

`facturacion_premium@prb.com.mx`

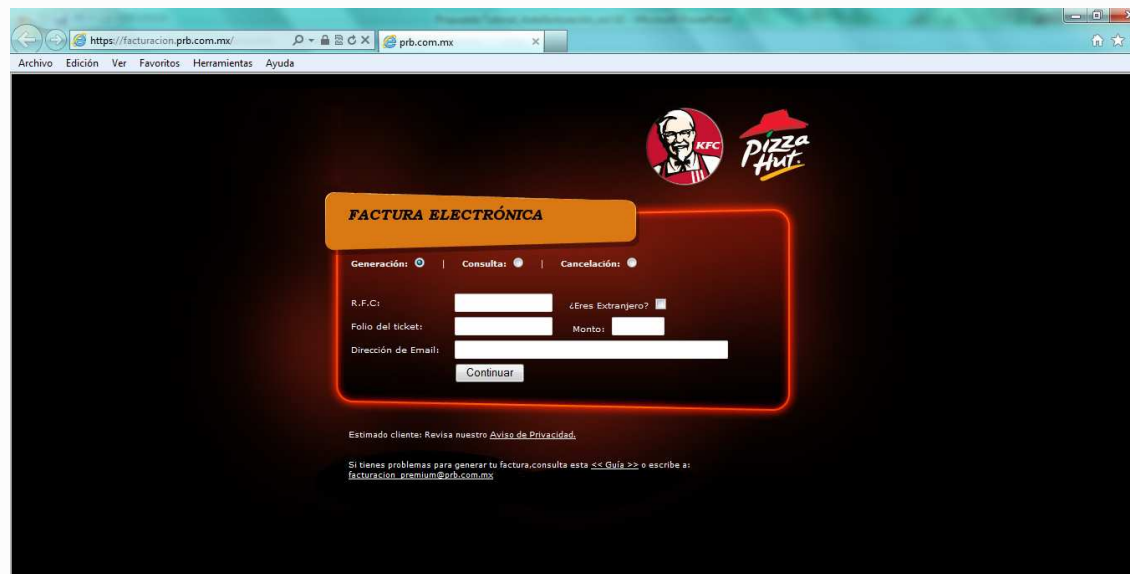

- R.F.C.:
- ¿Eres Extranjero?:
- Folio del ticket:
- Monto:
- Dirección de Email:
- Continuar button

At the bottom of the form, there is a link: "Estimado cliente: Revisa nuestro [Aviso de Privacidad](#)."

Below the form, there is a note: "Si tienes problemas para generar tu factura, consulta esta [Guía](#) >> o escribe a: facturacion_premium@prb.com.mx"

